



Am Alten Gaswerk 1 - 09526 Olbernhau

Wir schaffen Verbindungen!

www.stadtwerke-olbernhau.de

Abrechnungsangelegenheiten: Tel.: 037360/ 66 00 33
Technische Angelegenheiten: Tel.: 037360/ 66 00 44

S T A D T W E R K E O L B E R N H A U G M B H

Wir bauen für Sie!

Baumaßnahme Gas:

In der **26. Kalenderwoche 2016** beginnt die Stadtwerke Olbernhau GmbH eine zweijährige Investitionsmaßnahme im Geschäftsbereich Gas. Um das Gasnetz der Stadtwerke Olbernhau GmbH weiter zu stabilisieren, ist die Zusammenführung der beiden separat existierenden Mitteldrucksysteme notwendig. Für die Realisierung dieser Arbeiten wird der Verkehr zwischen Tivoli und Einmündung Freiburger Straße – Marktbrücke mittels Ampeln geregelt. Die Leitungsverlegung hinter dem Tivoli kann aufgrund der jetzt schon bekannten Lagen anderer Medienträger nur unter Vollsperrung dieses Bereiches der Töpfergasse erfolgen.

Baumaßnahme Abwasserzweckverband Olbernhau:

Die Realisierung der Überleitung der Kläranlage Pfaffroda zur Kläranlage Olbernhau beginnt in der **26. Kalenderwoche 2016**. Diese Investitionsmaßnahme erfordert eine etwa dreiwöchige Vollsperrung der Freiburger Straße ab Ortsausgang Olbernhau bis zur Hausnummer 176 (Bärensteinkurve).

Für die mit den Baumaßnahmen verbundenen Verkehrsbehinderungen bitten wir Sie um Verständnis!



Energie aus
Ihrer Region!

SILBERSTROM

Galerie:



© Foto: Kristian Hahn

Malen verbindet – unter dem Motto eröffneten elf Hobbymaler aus dem Erzgebirgskreis am 07. Juni 2016 die neue Ausstellung in der Galerie Am Alten Gaswerk. Mehr als 100 Bilder, gefertigt mit verschiedensten Techniken, erschließen dem Betrachter die Welt der Malerei. Die Laienkünstler schätzen das Malen als ein anregendes und entspannendes Hobby. Landschaften sowie Städteansichten des Erzgebirges und von Urlaubszielen, Stilleben und Naturmotive der vier Jahreszeiten sind in Ölfarbe, Acryl, Aquarell und weiteren Arbeitsweisen entstanden. *Wir laden interessierte Olbernhauer Bürger und Gäste herzlich zu einem Besuch der Ausstellung zu unseren Geschäftszeiten ein!*

AUSSTELLUNG GALERIE



STADTWERKE OLBERNHAU GmbH
Am Alten Gaswerk 1

Malen verbindet

Christoph Burkert, Roland Grund, Maria Hennig,
Petra Kuppe, Günter Lorenz, Regina Lorenz,
Kerstin Neubert, Andrea Pasbrig, Doris Schädlich,
Marion Senger, Sonja Stirkat

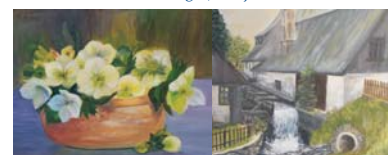

Vernissage: 07. Juni 2016, 18.00 Uhr

Ausstellung: 08.06. bis 05.08.2016

Öffnungszeiten

Montag bis Freitag: 09.00 - 12.00 Uhr
Dienstag und Donnerstag: 13.00 - 18.00 Uhr

Öffnungszeiten:

Mo-Fr: 9-12 Uhr

Di & Do: 13-18 Uhr

Havariendienst:

Abwasser: 037360/66 00 22

Strom: 037360/66 00 55

Gas: 037360/66 00 66

Wärme: 037360/66 00 77